



“UNA VOZ CON
FUERZA PARA DEFENDER
LOS INTERESES DE LOS
PACIENTES EN EUROPA”



¿QUÉ ES EPF?

EL **Foro Europeo de Pacientes** o **European Patients' Forum (EPF)** es una organización no gubernamental independiente y sin ánimo de lucro con sede en Bruselas. Fue fundada en el año 2003 con el objetivo de convertirse en **una voz potente y unificada** que fuera capaz de situar al paciente en el centro de las políticas y programas de salud de la Unión Europea (UE).

EPF es una **organización** que **engloba diversas organizaciones** de pacientes

nacionales y europeas que trabajan en el campo de la salud pública y la defensa de la sanidad en Europa. Nuestra intensa labor de apoyo se centra en la lucha por un **acceso equitativo, orientado al paciente**, a una **asistencia sanitaria de alta calidad** para todos los ciudadanos de la UE. El EPF facilita el intercambio de buenas prácticas en los campos de derechos del paciente, acceso equitativo al tratamiento y a la atención médica y mejora de la calidad de vida asociada a la salud entre organizaciones de pacientes nacionales y europeas.

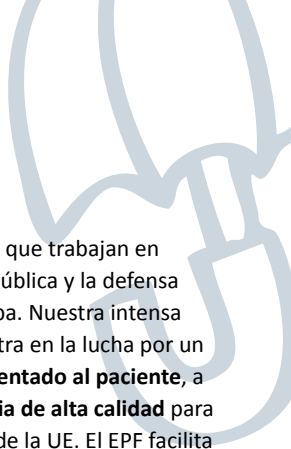

MISIÓN DEL EPF

- 🕒 **VISIÓN** / Para el EPF, la asistencia sanitaria del futuro se caracterizará por un **servicio de alta calidad, equitativo y centrado** en el paciente en toda la UE.
- 🕒 **MISIÓN** / Nuestra misión es representar la **voz del paciente** a nivel de la UE, manifestando la **solidaridad, poder y unidad** del movimiento de pacientes en la UE y proporcionar **una voz potente y unificada de los pacientes** para situarlos en el **centro** de los programas y de la política sanitaria de la UE.

Independiente Equitativo
Capaz de empoderar al paciente Inclusivo
Orientado al paciente Holístico Transparente
No discriminatorio Consultivo

MIEMBROS DEL EPF

El EPF está integrado por **55 miembros**, todos ellos **organizaciones de pacientes europeas y plataformas nacionales de organizaciones de pacientes**. Para convertirse en miembros de pleno derecho del EPF las organizaciones deben reunir las condiciones exigidas en materia de **legitimidad, representatividad, democracia, responsabilidad y transparencia**.

Las organizaciones que no cumplen con los cinco criterios de admisión para ser miembros de pleno derecho pero que tienen previsto hacerlo en un futuro próximo serán **miembros provisionales**. Si después de dos años siguen sin cumplir los criterios, serán considerados **miembros asociados**.

Pertenecer al EPF aporta un valor añadido a la organización y cuenta con las siguientes ventajas:

- ➔ **Influir** en la política de la UE que afectará directamente a todos los grupos de pacientes
- ➔ **Intercambiar** ideas, buenas prácticas y experiencias con organizaciones similares de toda la Unión Europea
- ➔ Ser parte activa del **Movimiento Europeo de Pacientes**
- ➔ Asistir a las **actividades organizadas** por el EPF (congresos anuales, seminarios de formación, etc.)
- ➔ Acceder a las **herramientas de información** del EPF (boletines electrónicos mensuales, documentos sobre políticas sanitarias, testimonios del blog, novedades por e-mail)

LA LABOR DEL EPF

La labor del EPF se articula en acciones tanto **proactivas** como **reactivas**.

Desempeñamos el papel de socio consultivo y catalizador del cambio positivo en los sistemas de asistencia sanitaria de la UE y también de guardián, vigilando muy de cerca la política de la UE y las iniciativas legislativas.

Los objetivos clave del plan estratégico son:

1. GARANTIZAR EL ACCESO EQUITATIVO PARA TODOS LOS PACIENTES:

Promocionar un acceso equitativo a la información y a la asistencia sanitaria de la mejor calidad a los pacientes de la UE, a sus cuidadores y a sus familias

2. INCLUSIÓN DEL PACIENTE:

Garantizar la inclusión del paciente en

la elaboración de políticas, programas y proyectos sanitarios de la UE

3. GARANTIZAR QUE LA PERSPECTIVA DEL PACIENTE SE TIENE EN CUENTA:

Asegurar que la perspectiva del paciente, incluidas cuestiones sobre derechos humanos y calidad de vida, es tenida en cuenta en la toma de decisiones de la UE sobre economía de la salud y eficacia asistencial

4. FOMENTAR ORGANIZACIONES DE PACIENTES SOSTENIBLES:

Abogar por organizaciones de pacientes representativas, sostenibles, eficaces e incluyentes

5. IMPULSAR LA UNIDAD DE LOS PACIENTES:

Cuidar y fomentar la solidaridad y la unidad en el movimiento de pacientes de toda la UE

El EPF promueve la **implicación** y el **empoderamiento** de los pacientes como valor clave y elemento esencial para un sistema de salud sostenible que realiza una gestión de las enfermedades crónicas orientada al paciente y de alta calidad. Promover la **alfabetización de salud** es una estrategia clave para dotar a los pacientes de las habilidades y conocimientos

necesarios para desempeñar un **papel activo** en la gestión de su salud y de su asistencia sanitaria.

El apoyo financiero del EPF procede de muchas fuentes públicas y privadas de acuerdo con nuestro código ético y nuestras normas de financiación basadas en la **transparencia** y en la **independencia**.

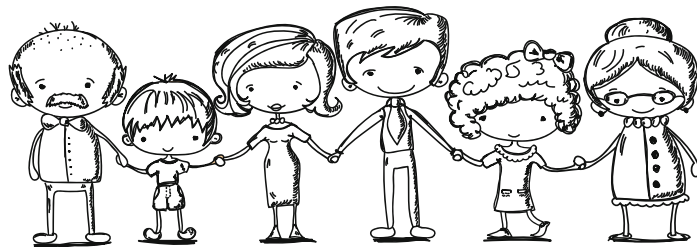



CONTACTO

Rue du commerce 31 | 1000 Bruselas | Bélgica | Tel. + 32 (0) 2 280 23 34

info@eu-patient.eu | www.eu-patient.eu | www.eu-patient.eu/blog



[@eupatientsforum](https://twitter.com/eupatientsforum) |  www.facebook.com/europeanpatientsforum



Este folleto proviene del Programa de Trabajo EPF 2012, recibiendo financiación de la UE en el marco del Programa de Salud.

El contenido de este folleto refleja solamente la opinión del autor. La Agencia Ejecutiva no es responsable de los usos que de él se puedan realizar o de la información que contiene.